

REPUBLIK ÖSTERREICH

AUSTRO CONTROL GmbH
LUFTFAHRTINFORMATIONSDIENST
Wagramer Straße 19
1220 Wien
AUSTRIA



AUSTRO CONTROL GmbH
AERONAUTICAL INFORMATION SERVICE
Wagramer Strasse 19
1220 Wien
AUSTRIA

TEL: +43 (0)5 1703 / 2051
FAX: +43 (0)5 1703 / 2056
AFTN: LOWWYNYX
EMAIL: nof@astrocontrol.at

REPUBLIC OF AUSTRIA

AIC B 2/17

16 MAR

Dieses AIC umfasst 3 Seiten. Dieses AIC ersetzt AIC B 11/15.

INKRAFTTRETUNGSDATUM: 30 MAR 2017

Temporäre zivile Luftraumreservierung TRA Stockerau - Betriebsbestimmungen

1. ALLGEMEINES

Um Segelflüge im Nahbereich des Flugplatzes Stockerau, der im Bereich der TMA LOWW 4 liegt, zu erleichtern und die physische Trennung von an- und abfliegenden kontrollierten Flügen vornehmen zu können, wurde von der Austro Control GmbH, Anflugkontrollstelle Wien im Einvernehmen mit der Flugplatzbetriebsleitung Stockerau, die TRA Stockerau festgelegt.

2. DEFINITION DER TRA STOCKERAU

2.1. Temporäre zivile Luftraumreservierung (TRA)

2.1.1. "Lufträume der Klasse C oder D von definierter und in luftfahrtüblicher Weise kundgemachter vertikaler und horizontaler Ausdehnung, die in der Zeit der jeweiligen Aktivierung, temporär als Luftraum der Klasse G klassifiziert werden."

2.2. TRA Stockerau

2.2.1. Vertikale Begrenzungen:

Untergrenze TRA Stockerau: 4500 FT AMSL
Obergrenze TRA Stockerau: 5500 FT AMSL

2.2.2. Laterale Begrenzungen:

48 24 34.0000N 016 16 51.0000E - 48 23 19.0000N 016 10 18.0000E - 48 20 05.0000N 016 07 48.0000E -
48 20 21.0000N 015 56 35.0000E - 48 24 08.0000N 015 59 16.0000E - 48 29 10.0000N 016 02 51.0000E -
48 31 40.0000N 016 15 49.0000E - 48 24 50.0000N 016 18 14.0000E - 48 24 34.0000N 016 16 51.0000E.

2.3. Kartendarstellung der TRA Stockerau

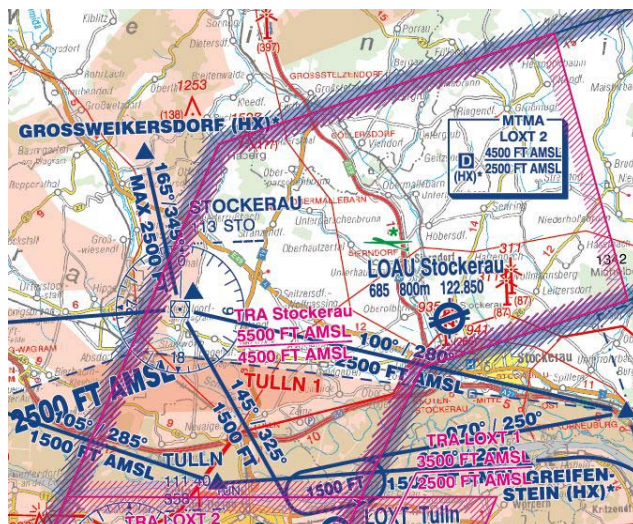

3. BENÜTZUNGSBEDINGUNGEN

3.1. Die beabsichtigte Benützung wird vom Betriebsleiter des Flugplatzes Stockerau bei der Anflugkontrollstelle Wien telefonisch angemeldet.

Die Anflugkontrollstelle Wien stimmt, unter Berücksichtigung der zum Zeitpunkt der Anmeldung absehbaren Verkehrslage, der Benützung der TRA Stockerau bis zu einer Höhe von maximal 5500 FT AMSL zu.

3.2. Auf Anweisung der Anflugkontrollstelle Wien ist jedoch die TRA Stockerau, bei durch die Verkehrslage erforderlichen Umständen, binnen 10 Minuten zu räumen. Die Räumung des Luftraums hat analog Punkt 3.4. zu erfolgen.

3.3. Das Ende der Inanspruchnahme der TRA Stockerau (auch bei Änderung der Obergrenze) wird vom Betriebsleiter Stockerau unverzüglich der Anflugkontrollstelle Wien gemeldet. Die Schließung der TRA Stockerau wird mindestens 10 Minuten vorher durch den Betriebsleiter, auf der in diesem Abkommen genannten Frequenz, verlaublicht.

3.4. Sollte die Notwendigkeit einer ungeplanten raschen Deaktivierung der TRA Stockerau gegeben sein, wird der Betriebsleiter des Flugplatzes Stockerau von der Anflugkontrollstelle Wien darüber informiert. Der Betriebsleiter des Flugplatzes Stockerau informiert über Funk umgehend die in der TRA Stockerau befindlichen Luftfahrzeuge über diese Tatsache, zusammen mit der Aufforderung die TRA Stockerau binnen 10 Minuten zu verlassen.

3.5. Piloten haben innerhalb der TRA Stockerau auf der Frequenz des Flugplatzes Stockerau (122,850 MHz) hörbereit zu sein.

3.6. Der Betriebsleiter des Flugplatzes Stockerau hat während der Aktivierung der TRA Stockerau permanent erreichbar zu sein. (Tel. +43 2266 62475)

3.7. Die Namen der Anmeldungsberechtigten (Betriebsleiter von Stockerau) sind der Anflugkontrollstelle Wien bekannt zu geben. Jegliche Änderung ist mindestens 10 Tage vor der ersten Tätigkeit der zu nennenden Person der Anflugkontrollstelle Wien schriftlich mitzuteilen.

3.8. Die Aktivierung der TRA Stockerau endet jedenfalls mit ECET.

4. KONTROLLVERFAHREN

4.1. Es wird darauf hingewiesen, dass innerhalb der TRA Stockerau mit anderen Sichtflügen zu rechnen ist. Die Nutzer der TRA Stockerau verzichten auf diesbezügliche Verkehrsinformationen.

4.2. Sichtflüge, für die durch die Anflugkontrollstelle Wien Fluginformationsdienst ausgeübt wird und die in die TRA Stockerau einfliegen wollen, bekommen eine Verkehrsinformation: "TRA Stockerau active up toFT MSL".

5. TELEFONNUMMERN, FREQUENZEN

Telefonnummern:

Flugplatz Stockerau +43 (0)2266 62475

Anflugkontrollstelle Wien +43 (0)5 1703 3535
+43 (0)5 1703 3523

Frequenzen:

Flugplatz Stockerau 122,850 MHZ

WIEN INFORMATION 118,525 MHZ
WIEN RADAR 118,775 MHZ

ENDE